

Equipe de Qualidade, Saúde, Meio Ambiente e Segurança

Organograma

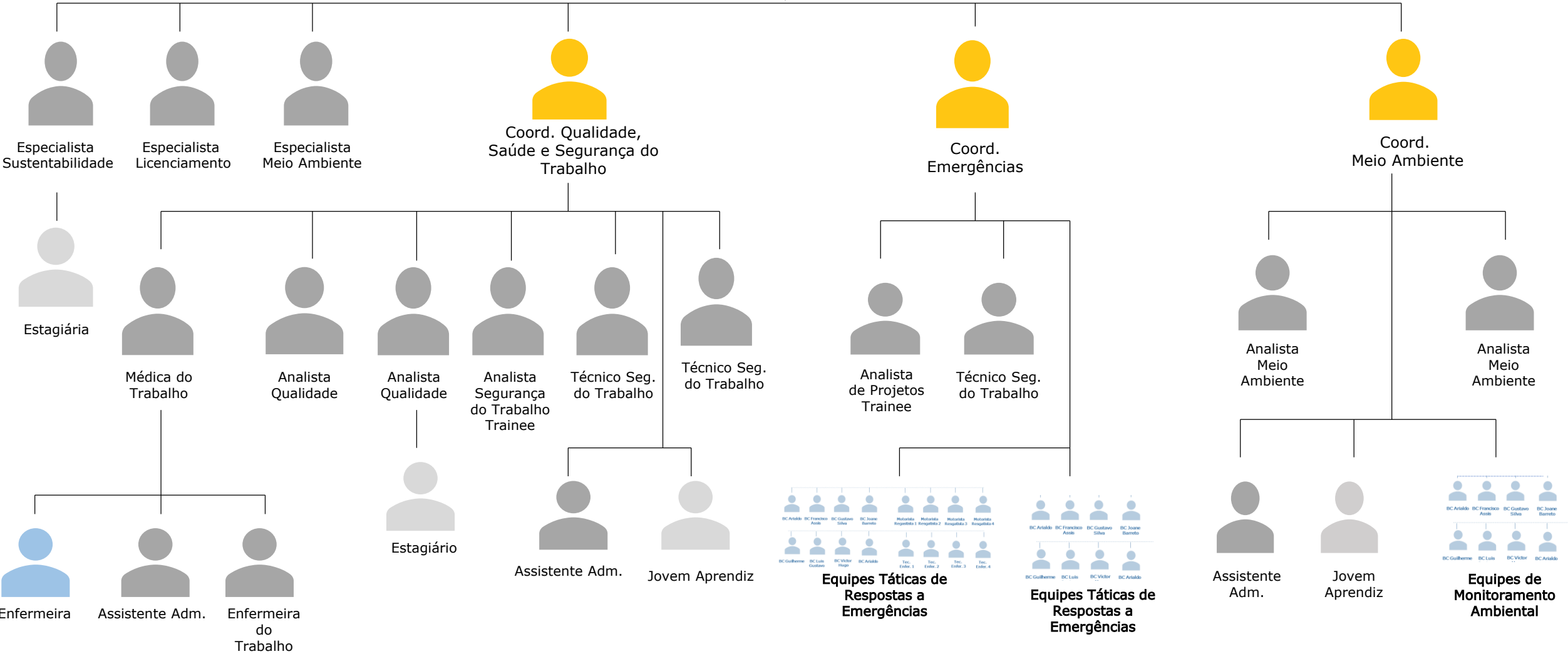

Gerente de QSMS



NOME	Função	Formação
Fernanda Sossai	Gerente de QSMS	Engenheira Ambiental e de Segurança do Trabalho
Carolina Brandl	Especialista de Licenciamento	Oceanógrafa
Viviane Borges Campos	Especialista em Sustentabilidade	Bióloga
Tomaz Brentano	Especialista em Meio Ambiente	Engenheiro Ambiental
Melissa Costa	Estagiaria	Estudante de Engenharia Ambiental e Sanitária
Betina Oliveira	Coordenadora de Meio Ambiente	Engenheira Ambiental
Daniele Pereira	Analista Ambiental	Engenheira Ambiental
Michelle Santos	Analista Ambiental	Engenheira Sanitária e Ambiental
Clicia Pessanha	Assistente Administrativo	Engenheira Ambiental
Jovane Sant'ana	Jovem Aprendiz	Estudante de Química
Michelle Raick	Coordenadora de Qualidade, Saúde e Segurança do Trabalho	Engenheira de Segurança do Trabalho
Lara Gonçalves	Analista de Qualidade	Engenheira de Produção
Sandro Nogueira	Analista de Qualidade	Administração
José Arthur	Estagiário	Estudante de Engenharia de Produção
Bárbara Magliano	Médica do Trabalho	Médica do Trabalho
Alcione Gama	Assistente Administrativo	Técnico em Administração
Juçara Gomes	Enfermeira do Trabalho	Enfermeira do Trabalho
Ana Augusta Nogueira	Analista QSMS	Engenheira de Segurança
André Ribeiro	Coordenador de Emergências	Oceanógrafo
Letícia Cardoso	Analista de Projetos	Engenheira mecânica
Andreia Ramos	Assistente Administrativo	Técnica de Segurança do Trabalho
Ellen Araujo	Jovem Aprendiz	Estudante de Biologia
Otoniel Almeida	Técnico Seg. do Trabalho	Técnico de Segurança do Trabalho
Paulo Tasaka	Técnico Seg. do Trabalho	Técnico de Segurança do Trabalho
Bruno Coutinho	Técnico Seg. do Trabalho	Técnico de Segurança do Trabalho

Entre em contato com a equipe de QSMS da Porto do Açú, através do e-mail: sms@portodoacu.com.br