



IDA – Índice de Desempenho Ambiental ANTAQ

AÇÕES DE EDUCAÇÃO AMBIENTAL 2021



**O VERÃO CONCENTRA O MAIOR  
NÚMERO DE ACIDENTES COM  
VÍTIMAS FATAIS  
NA REGIÃO.**

**FAÇA SUA PARTE E NÃO ENTRE PARA AS ESTATÍSTICAS.**

**A Segurança no trânsito é o resultado do  
cuidado, responsabilidade e conscientização  
de todos os motoristas e pedestres. E precisa  
ser uma prática diária.**

**CONTAMOS COM A SUA PARTICIPAÇÃO PARA  
UM TRÂNSITO MAIS SEGURO.**

Com a chegada do verão e o aumento do número de carros nas estradas, por conta de férias escolares e acesso as praias, foram desenvolvidas mensagens no âmbito da **Campanha Verão sem Acidentes**, para chamar atenção das pessoas, quanto a importância do tema

Informativos foram desenvolvidos e divulgados aos trabalhadores, com estatísticas e informações essenciais sobre segurança no trânsito

**VERÃO  
SEM  
ACIDENTES**  
PORTO DO AÇU







A **CARTILHA AGENTE MULTIPLICADOR** foi utilizada para maximizar a abrangência das atividades de Educação Ambiental aos trabalhadores do empreendimento

A cartilha conta com **cinco unidades**:

- I. Desenvolvimento Sustentável
- II. Meio Ambiente
- III. Cidadania
- IV. História e Cultura
- V. Saúde e Bem-estar

Mais de 600 participações no compartilhamento de conteúdo da Cartilha Ambiental





O Porto do Açu comemorou hoje (10) a liberação ao mar de 1 milhão de filhotes de tartarugas marinhas. A soltura simbólica contou com a presença de representantes das empresas Porto do Açu Operações, Açu Petróleo e Ferropart, que desenvolvem em conjunto o Programa de Monitoramento de Tartarugas Marinhas do Porto do Açu (PMTM).

*“Estamos muito orgulhosos do marco que atingimos em 12 anos de programa e esta conquista reforça nossa posição de conciliar o desenvolvimento dos nossos negócios com a conservação da biodiversidade”*

**Vinícius Patel**  
Diretor de Administração Portuária do Porto do Açu

O PMTM tem a missão de identificar, proteger e monitorar os ninhos de tartarugas ao longo de 62 quilômetros do litoral Norte Fluminense que vai do pontal de Atafona, em São João da Barra, até a Barra do Furado, em Campos, desde a desova até a liberação dos filhotes ao mar. O trabalho atende a diretrizes técnicas do Instituto Chico Mendes de Conservação e Biodiversidade (Centro Tamar/ICMBio) e do Instituto Estadual do Ambiente (Inea).



No mês de fevereiro, o Porto do Açu comemorou **1 milhão de filhotes** da espécie tartaruga cabeçuda liberados ao mar, através do Programa de Monitoramento de Tartarugas Marinhas

A ação foi marcada com uma soltura simbólica de filhotes, para comemorar o marco, haja vista que se trata de espécie ameaçada de extinção e que utiliza as praias da região, dentre os quais o Açu, todos os anos para desovar







A ideia da Jornada Brasil-Espanha foi permitir uma troca entre três vertentes: Ensino, Pesquisa e Empresas. O evento foi realizado de 25 a 28 de maio pelo IFF campus Itaperuna em conjunto com o *Centro Integrado de Formación Profesional "Profesor José Luis Graíño"*, da Espanha

Foram mais de **1.600 visualizações** <https://bit.ly/2R5R14U>





Juntos somos **sustentabilidade.**  
Juntos somos o **Porto do Açu.**

Com a pandemia e a suspensão de diversas atividades presenciais, a **Reserva Caruara** ganhou um *tour virtual*, onde as pessoas podem visitar sem sair do computador, várias áreas da Unidade de Conservação, tais como sua base, viveiro e trilhas

<http://www.inovemultimidia.com.br/36>

[0/CARUARA/](http://www.inovemultimidia.com.br/36)



# Atualização sobre Coronavírus

## Fato ou Fake:

Dúvidas sobre COVID e a pandemia

Entenda um pouco mais sobre as questões que envolvem a pandemia do COVID-19 e venha tirar as suas dúvidas.

**28/01** | 16h30 às 17h30

Palestrantes



**Dra. Camila Bertoldo Pinheiro**

Médica formada pela Universidade Federal de Santa Maria (UFSM), com Residência Médica em Infectologia pela Universidade Federal de Ciências da Saúde de Porto Alegre.



**Dr. Victor Pinheiro de Amorim**

Médico formado pela Universidade Estadual de Campinas (UNICAMP) com Residência Médica em Infectologia pela Universidade Federal de São Paulo (Unifesp).

**Participe!**

Acesse a sala no link abaixo.



## Feriado Prolongado:

Quais ações ajudam na prevenção do COVID

Venha entender um pouco sobre atividades que estávamos habituados(as) e seus riscos, assim como se prevenir melhor durante o período.

**11/02** | 16h às 17h

Palestrantes



**Dra. Camila Bertoldo Pinheiro**

Médica formada pela Universidade Federal de Santa Maria (UFSM), com Residência Médica em Infectologia pela Universidade Federal de Ciências da Saúde de Porto Alegre.



**Dr. Victor Pinheiro de Amorim**

Médico formado pela Universidade Estadual de Campinas (UNICAMP) com Residência Médica em Infectologia pela Universidade Federal de São Paulo (Unifesp).

**Participe!**

Acesse a sala no link abaixo.



## Mitigando riscos de contaminação:

Como se cuidar em atividades do dia a dia

No encontro, os infectologistas do Einstein falarão um pouco sobre como se prevenir no dia a dia em atividades como caminhada, idas ao mercado, farmácia, etc.

**25/02** | 16h às 17h

Palestrantes



**Dra. Camila Bertoldo Pinheiro**

Médica formada pela Universidade Federal de Santa Maria (UFSM), com Residência Médica em Infectologia pela Universidade Federal de Ciências da Saúde de Porto Alegre.



**Dr. Victor Pinheiro de Amorim**

Médico formado pela Universidade Estadual de Campinas (UNICAMP) com Residência Médica em Infectologia pela Universidade Federal de São Paulo (Unifesp).

**Participe!**

Acesse a sala no link abaixo.



## Medidas restritivas:

Como elas auxiliam na contenção do contágio do COVID

Venha entender a relevância das medidas adotadas pelo Estado e Municípios na redução dos n°s da pandemia.

**01/04** | 16h30 às 17h30

Palestrantes



**Dra. Camila Bertoldo Pinheiro**

Médica formada pela Universidade Federal de Santa Maria (UFSM), com Residência Médica em Infectologia pela Universidade Federal de Ciências da Saúde de Porto Alegre.



**Dr. Victor Pinheiro de Amorim**

Médico formado pela Universidade Estadual de Campinas (UNICAMP) com Residência Médica em Infectologia pela Universidade Federal de São Paulo (Unifesp).

**Participe!**

Acesse a sala no link abaixo.



## Atualização COVID & Premissas de Retomada

O webinar abordará temáticas importantes sobre o processo de retomada e quais serão os métodos utilizados pela Prumo e Porto do Açu. Venha se manter atualizado(a)!

**07/10** | 14h30

Palestrante



**Vinicius Ponzio da Silva**

Médico infectologista especializado em micologia médica e pacientes imunodeprimidos. Formado em Medicina pela Pontifícia Universidade Católica de Campinas. Possui residência Médica em infectologia na UNIFESP. Mestrado em Ciências pela UNIFESP. Consultor Hospital Israelita Albert Einstein.

**Participe!**

Acesse a sala no link abaixo.



Com a continuidade da pandemia, atualizações foram mantidas de modo a minimizar dúvidas e principalmente o avanço da COVID-19

Total de **854** participações





Como parte do Movimento Maio Amarelo, a Porto do Açú promoveu uma reflexão sobre **respeito** nas ruas e estradas. A programação incluiu palestras como forma de sensibilizar os trabalhadores para a importância de adotar atitudes responsáveis e solidárias no trânsito

Sexta | 7 de Maio | 9h  
Microsoft Teams



**RESPEITO E RESPONSABILIDADE: PRATIQUE NO TRÂNSITO.**

Convidamos Maurício Louzada, especialista em palestras motivacionais e autor de livros publicados em diversos países, para uma abordagem dinâmica e interativa que irá te convidar a repensar suas atitudes em prol de uma conduta defensiva e protagonista de mudanças no trânsito.

Sexta | 14 de Maio | 9h  
Microsoft Teams



**SAÚDE EMOCIONAL NO TRÂNSITO**

Convidamos Wanessa Mattos, Psicóloga, Analista comportamental, Life Coach e apaixonada pela Vida, para um bate papo sobre o quanto a empatia e a responsabilidade com os nossos passageiros e com os demais usuários da via são fundamentais para uma conduta preventiva no trânsito.

Sexta | 21 de Maio | 9h  
Microsoft Teams



**MEDIDAS PREVENTIVAS DE ATROPELAMENTO DE FAUNA EM RODOVIAS**

Convidamos Hélio Secco, formado em Ciências Biológicas e Gestão Pública, mestre em Ecologia Aplicada e doutor em Ciências Ambientais, há 10 anos atuante em projetos e pesquisas relacionadas aos efeitos causados por modais de transporte, para conhecermos e discutirmos iniciativas de redução do risco de atropelamento de fauna em rodovias.

A campanha também contou com placas educativas e spots de rádio com foco no respeito e na saúde emocional dos usuários das vias. Foram **465** participações





# Diálogos de Meio Ambiente, Saúde e Segurança - Dmass



O que fazer no Carnaval em 2021?

Sexta | 12 de Fevereiro

9h

Microsoft Teams

Mediador: Bruno Esteves



Sexta | 19 de Fevereiro

9h

Mediador: Daniel Nascimento



Coleta Seletiva

Sexta | 19 de Março

9h

Microsoft Teams

Mediadora: Michelle Pereira



Insegurança Alimentar

Sexta | 16 de Abril

9h

Microsoft Teams

Mediador: Bruno Esteves



Prêmio IAPH de Sustentabilidade 2021

Sexta | 16 de Julho

9h

Microsoft Teams

Mediadoras: Fernanda Sossai e Carolina Brandl



Inventário de Gases de Efeito Estufa PdA 2020

Sexta | 24 de Setembro

9h

Microsoft Teams

Mediador: Renzo Solari



1 ano da estratégia de Sustentabilidade

Sexta | 29 de Outubro

9h

Microsoft Teams

Mediadora: Fernanda Sossai



Gestão de Perigos, Riscos e Aspectos Ambientais

Sexta | 03 de Dezembro

9h

Microsoft Teams

Mediadores: Ana Nogueira e Tomaz Bretano

Com periodicidade semanal, os Dmass tiveram 46 apresentações, totalizando mais de **5.000 participações dos trabalhadores**





**Junho Verde**  
Mês do Meio Ambiente

**Reimagine, Recrie, Restaure!**

Este ano marca a abertura da década da Restauração dos Ecossistemas, tema do dia mundial do meio ambiente de 2021. Confira a programação do Junho Verde e participe das palestras e atividades que preparamos e conheça um pouco mais sobre o tema e como você pode fazer a diferença!



**Programação**

Quarta  
**Dia 2/6 | 9h**  
ESG: Sustentabilidade na nossa estratégia

Sexta  
**Dia 11/6 | 9h**  
ONU 2021 - 2030: Restauração de ecossistemas

Sexta  
**Dia 18/6 | 9h**  
Gestão Estratégica da Água na Porto do Açú

Terça  
**Dia 2/7 | 9h**  
Agenda 2030 Caruara

**Participe!**  
#JunhoVerdePdA

Palestras *online*, com iniciativas, ações e atividades praticadas no Porto do Açú.

Foram **482 participações de trabalhadores**





*Sua presença está confirmada!*



28 de Setembro • 18:30h | Horário de Brasília |

## ASG – Ações e Desafios

*Ambiental, social e governança*



**Fernanda Sossai**

*Gerente de QSMS  
da Porto do Açú Operações*



**Wanderson Primo**

*Gerente de Meio Ambiente  
da Porto do Açú Operações*

**Clique aqui para participar!** 

A transmissão será ao vivo via Teams.

Manual de acesso em anexo.

Incentive sua turma! Convide seus amigos!

A proposta desse evento remoto foi disseminar conhecimento em diversas áreas de atuação, visando alcançar estudantes da nossa região

Além disso, ofertar a comunidade universitária a oportunidade de contato com profissionais atuantes no Porto do Açú, gerando novas perspectivas sobre carreiras no empreendimento

Total de **1.120 visualizações**

<https://bit.ly/3eRP6cn>

<https://bit.ly/3pVOpoJ>

<https://bit.ly/3JGGJia>



# LIVES TEMÁTICAS



## Desafio: Meio Ambiente

Nesta live falamos sobre a categoria Meio Ambiente, referente ao DESAFIO 01: Implementação de unidades de conservação e DESAFIO 02: Destinação, processamento e reaproveitamento de resíduos e efluentes.

Live Desafio Meio Ambiente

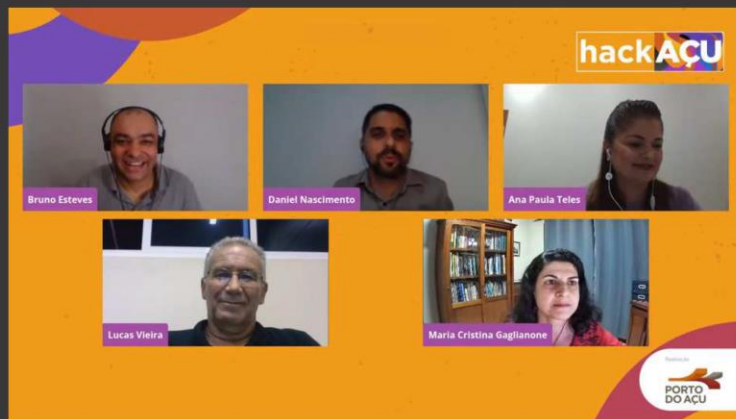

Divulgação para a Live Desafio Meio Ambiente



1.109  
VISUALIZAÇÕES

## Convidados

- Daniel Nascimento - Gestor da RPPN Caruara;
- Ana Paula Rocha Teles - Gestora da Recicla Bem;
- Maria Cristina Gaglianone - Professora UENF - Laboratório de Ciências Ambientais;
- Lucas Vieira - Presidente da AIC Guarus;
- Bruno Esteves (mediador) - Relacionamento com a Comunidade/Porto do Açú.





# LIVES TEMÁTICAS

## Desafios: Pessoas e Comunidade

Nesta live falamos sobre a categoria Pessoas e Comunidade, referente ao DESAFIO 03: Aceleração e recuperação dos negócios locais pós COVID e DESAFIO 04: Formação continuada de mão de obra local.

Live Desafio Pessoas e Comunidade



Divulgação para a Live Desafio Pessoas e Comunidade



648  
VISUALIZAÇÕES

## Convidados

Wanderson Sousa - Gerente de Relacionamento com Comunidades/ Porto do Açú;

Paula Alexandrisky - Especialista em Gestão de Pessoas, Liderança e Soft Skills ;

Henrique da Hora - Diretor do Polo de Inovação do Instituto Federal Fluminense;

Rodrigo Lira - Professor e Pesquisador do Programa de Mestrado e Doutorado em Planejamento Regional e Gestão de Cidades da Universidade Candido Mendes;

Bruno Esteves (mediador) - Relacionamento com a Comunidade/Porto do Açú .



# LIVES TEMÁTICAS

## Live Desafios: Negócios Sustentáveis

Nesta live falamos sobre a categoria Negócios Sustentáveis, referente ao DESAFIO 05: Energia renovável para a região e DESAFIO 06: Turismo sustentável e ecoturismo.

Live Desafio Negócios Sustentáveis

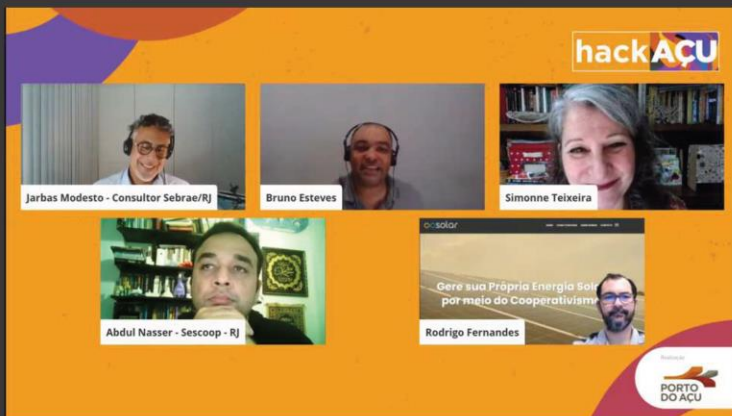

Divulgação para a Live Desafio Negócios Sustentáveis



585  
VISUALIZAÇÕES

## Convidados

Abdul Nasser - Superint. Serviço Nacional de Aprendizagem do Cooperativismo do Rio de Janeiro;  
 Simonne Teixeira - Docente da Universidade Estadual do Norte Fluminense Darcy Ribeiro/UENF;  
 Rodrigo Martins Fernandes - Coord. prospecção de Projetos de Inovação do Polo de Inovação do IFF;  
 Jarbas Modesto - Consultor do Sebrae-RJ;  
 Bruno Esteves (mediador) - Relacionamento com a Comunidade/Porto do Açúcar.





## DIÁLOGO COM A COMUNIDADE

Ciclo de palestras com a Psicóloga  
Wanessa Mattos (Psicologia Viva)

Transmissão via "Ciência Pra Gente" (UENF e IFRJ):

[https://www.youtube.com/channel/UCoa5dYQImehVRW\\_PsmkrEHg](https://www.youtube.com/channel/UCoa5dYQImehVRW_PsmkrEHg)



SECRETARIA  
MUNICIPAL DE  
SAÚDE



SECRETARIA MUNICIPAL DE  
COMUNICAÇÃO SOCIAL



PREFEITURA  
SÃO JOÃO  
DA BARRA

### Programação:

23/06 - Saúde física

01/07 - Saúde emocional

15/07 - Desmistificando a psicoterapia

29/07 - Morte e luto

12/08 - Momento de interação

Com o objetivo de ajudar a população de São João da Barra e região a compreender melhor as emoções neste momento da pandemia, a Porto do Açu, em parceria com a Prefeitura, realizou cinco palestras

Total de **475 participações**



## PROGRAMA DE VOLUNTARIADO ABRAÇU



II Congresso On-line  
Internacional de  
Sustentabilidade:  
Da teoria à prática

**24** Ações

**200** Voluntários do Porto do Açú

**51** Instituições Beneficiadas

**8.010** Pessoas Beneficiadas

**121** Parceiros



II ■ 00:03:35 🔗 -

Apresentação do trabalho intitulado ABRAÇU: DESENVOLVENDO O VOLUNTARIADO durante o II Congresso On-line Internacional de Sustentabilidade: Da teoria a prática, realizado *online* no período de 08 a 11 de setembro de 2021



## ▪ **Oficinas para Educadores**

- Aprox. 48 educadores por Secretaria de Educação (certificação)
- Carga horária: Aprox. 09 horas
  - 1h: Live para apresentação do projeto
  - 6h: Oficina cultural remota (dividida em 02 momentos)
  - 2h: Live para socialização de práticas

## ▪ **Vídeos curta-metragem**

- 04 vídeos com personagens da Sésamo (temas do projeto)

## ▪ **Coleção de materiais educativos**

- Materiais para os educadores e roteiros de vivências em família





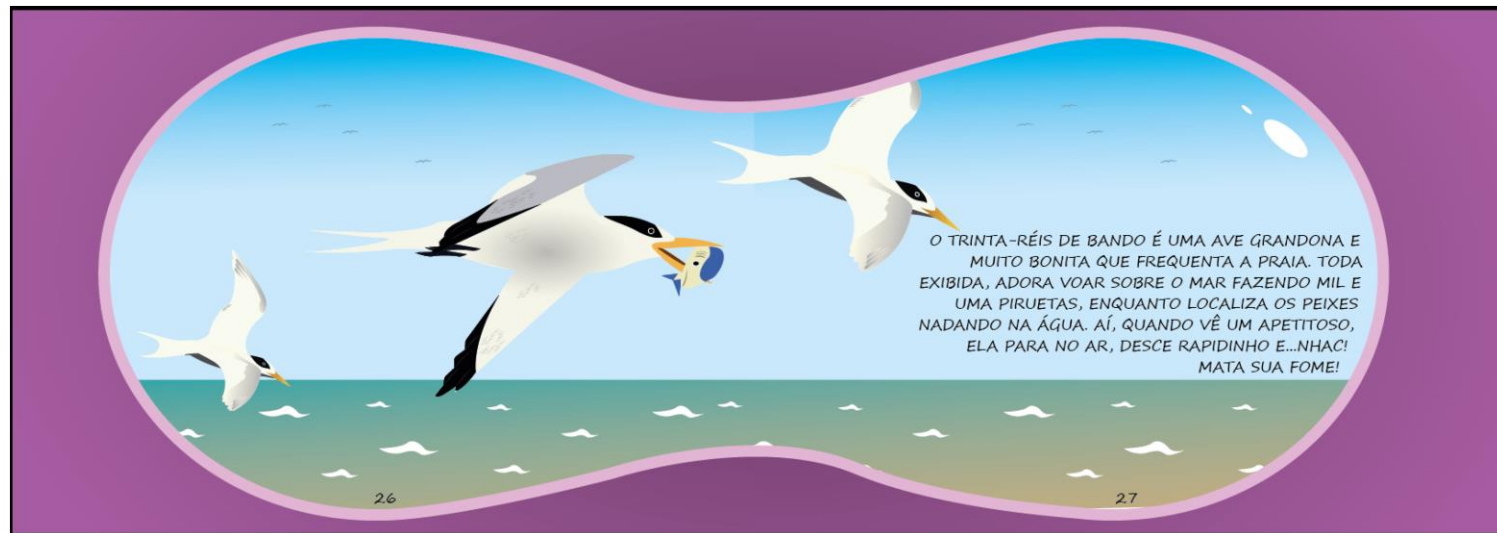
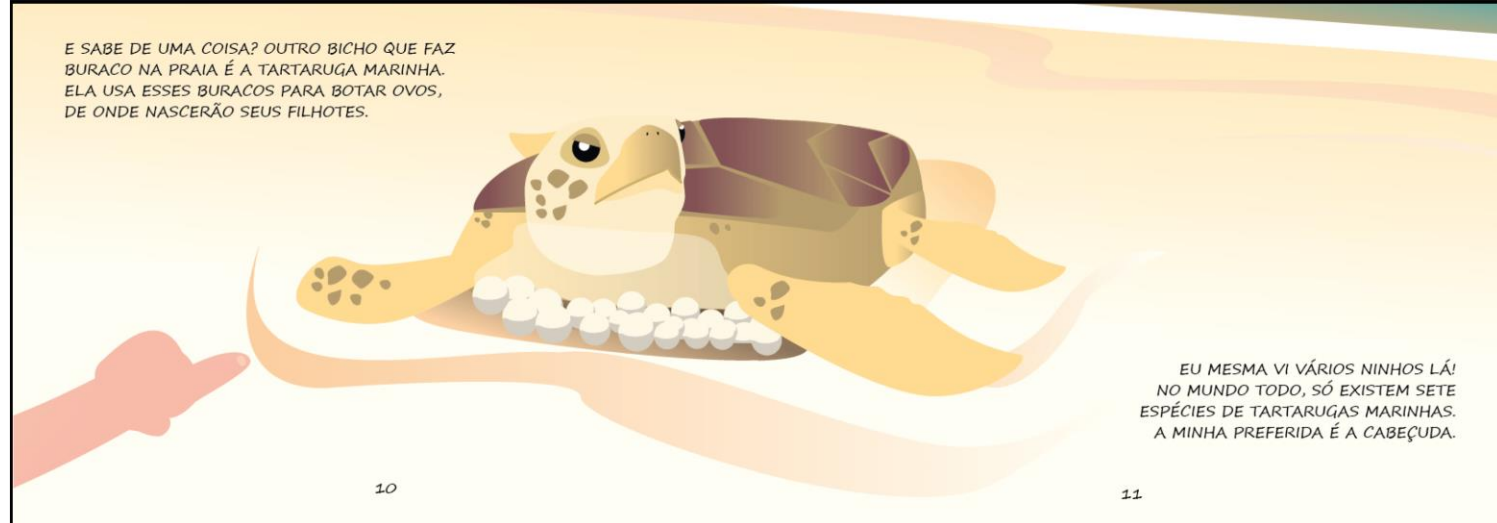

Criação de material paradidático regional sobre meio ambiente apresentado a Secretaria de Educação de São João da Barra/RJ. Esse primeiro material é um livro voltado para o público infantil sobre o tema **PRAIA**



## PARTICIPAÇU

Programa de Monitoramento das Comunidades

A Porto do Açú, em parceria com o CIEDS, busca por jovens (18 e 29 anos), moradores do 5º ou 6º Distrito, que curtam viver conectados e tenham amplo domínio de redes sociais.

O projeto oferece **bolsa mensal de R\$ 400,00** para os **10 selecionados** que atuarão como pesquisadores e produtores de conteúdo sobre os impactos locais da pandemia e suas consequências, especialmente entre a população jovem.

Saiba como se inscrever em:

[bit.ly/participacu2020](https://bit.ly/participacu2020)



207 inscritos

10 jovens  
selecionados

23 oficinas

6 lives

108 participantes  
nas lives

10 temas  
abordados

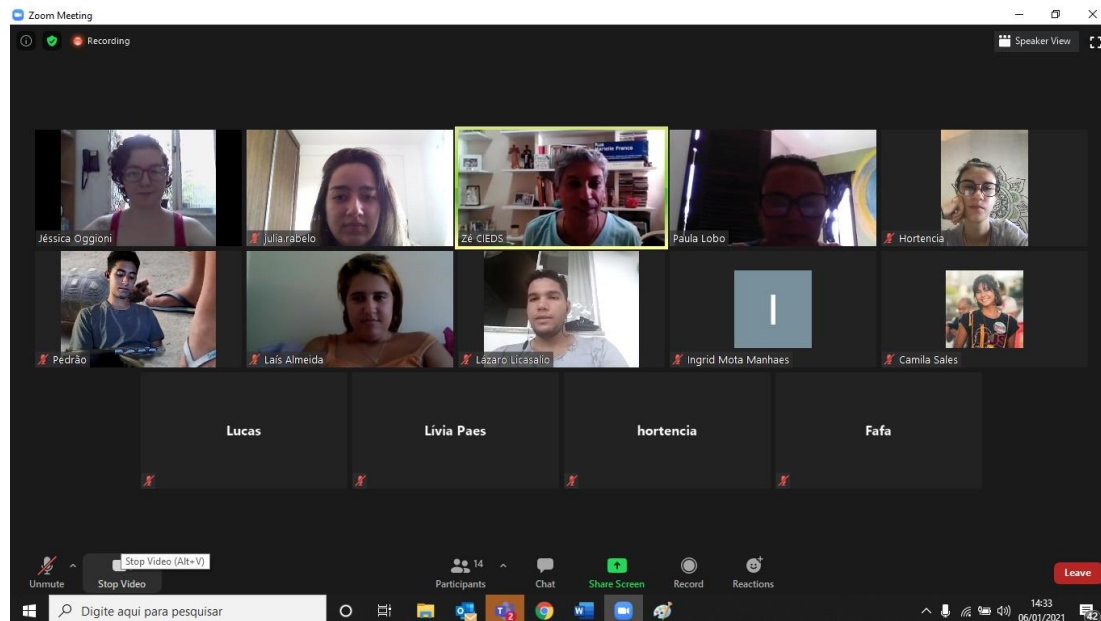



Porto do Açu passa a movimentar concentrado de cobre

Novo Ponto de Abastecimento do Açu começa a operar em parceria com a Vibra Energia

Porto do Açu Operações adere ao Pacto Global da ONU

GNA passa a integrar o Programa de Conservação de Tartarugas Marinhas do Porto do Açu

Natal Solidário AbrAÇU



O “Diário de Bordo”, um boletim *online* enviado aos trabalhadores das empresas do Complexo, agora é um **Podcast**

A ideia foi de aproveitar os avanços provenientes das tecnologias digitais e disponibilizar os programas na nuvem, para serem ouvidos posteriormente

**716 visualizações**

<https://www.youtube.com/c/PortodoA%C3%A7u/featured>







I Simpósio de Ciência e Sociedade - Ciência em Tempo de Pandemia

10ª SEMANA NACIONAL DE CIÊNCIA E TECNOLOGIA EDIÇÃO 2021

A TRANSVERSALIDADE DA CIÊNCIA, TECNOLOGIA E INOVAÇÕES PARA O PLANETA

28/10 18:30H

YouTube CIÊNCIA PRA GENTE

Ciência em Tempo de Pandemia

Com Certificado!

Ana Laura Boechat

Bruno Jardim

Bruno Esteves

0:03 / 2:52:08

Fundação CECIERJ UENF

Secretaria de Ciência, Tecnologia e Inovação

GOVERNO DO ESTADO RIO DE JANEIRO SEM TEMPO A PERDER

INSTITUTO FEDERAL do Rio de Janeiro

MINISTÉRIO DA CIÊNCIA, TECNOLOGIA E INOVAÇÕES

PÁTRIA AMADA BRASIL

Evento on-line "I SIMPÓSIO DE CIÊNCIA E SOCIEDADE", promovido pelo Instituto Federal do Rio de Janeiro - Campus Volta Redonda, de 25 a 29 de outubro de 2021

385 visualizações <https://bit.ly/3HHmLlo>





Desenvolvido por StreamYard

CONCEITO ASG

The diagram illustrates the ASG (ASG) concept. At the top center, the letters 'ASG' are displayed in a large, bold font, with 'A' and 'S' in grey and 'G' in orange. Below this, three circular icons are arranged horizontally, each connected to the 'ASG' text by a dotted line. The first icon is a dark grey circle containing a white silhouette of a hand holding a leaf, with the label 'MEIO AMBIENTE' below it. The second icon is a grey circle containing a white silhouette of three stylized human figures with a sun above them, with the label 'SOCIAL' below it. The third icon is an orange circle containing a white silhouette of three stylized human figures, with the label 'GOVERNANÇA' below it.

MEIO AMBIENTE

SOCIAL

GOVERNANÇA

“ASG no Porto do Açú” palestra apresentada no III Workshop em Biotecnologia e Saúde e Sustentabilidade: Os Desafios da Agenda 2030, ocorrido nos dias 26 e 27 de Outubro de 2021

463 visualizações <https://bit.ly/3mY7xk4>





**Programação**   
06 a 10 de dezembro

 **06.12.21**  **15h**

**Abertura** - Roda de Conversa "Consumo Consciente: da teoria à prática" com Bruno Esteves - Especialista de Responsabilidade Social da Porto do Açú. Empresas convidadas: Ferroport e GNA.

 **07.12.21**

**Boletim Informativo.**

 **09.12.21**  **11h**

**Encontro Formativo** "Compras sustentáveis" para Equipe de Suprimentos.

 **10.12.21**  **14h**

**Encontro Formativo** "Agentes Multiplicadores".

 **entre 06 e 10.12.21**

**Afixação de adesivos** e divulgação do descanso de tela.



Roda de conversa *online*

Participação de **35 trabalhadores**







The screenshot shows a Zoom meeting interface. At the top, there are three video thumbnails of participants: Daniel Ferreira do N..., João Teixeira, and Hérica Chagas. Below the thumbnails is a large presentation slide with a dark green background and white text. The slide title is "3º ENCONTRO Seminário Sustentabilidade NUSIFF Núcleo de Sustentabilidade do IFF". The subtitle is "Empresas do Porto do Açu e suas ações de sustentabilidade". At the bottom of the slide, there are two logos: the Instituto Federal Fluminense logo (a grid of green squares) and the Núcleo de Sustentabilidade logo (a stylized green and red figure).

Daniel Ferreira do N...

Daniel Ferreira ...

João Teixeira

Hérica Chagas ...

**3º ENCONTRO**  
Seminário Sustentabilidade  
**NUSIFF** Núcleo de  
Sustentabilidade do IFF

**Empresas do Porto do Açu e suas  
ações de sustentabilidade**

 **INSTITUTO FEDERAL**  
Fluminense

 **NÚCLEO DE**  
SUSTENTABILIDADE

O 3º encontro promovido pelo Núcleo de Sustentabilidade do IFFluminense (Nusiff), em 19 outubro de 2021

329 visualizações <https://bit.ly/3JL2nly>





Exemplos de Restauração no Estado do Rio de Janeiro, em 23 de novembro de 2021

689 visualizações <https://bit.ly/3t22SRZ>



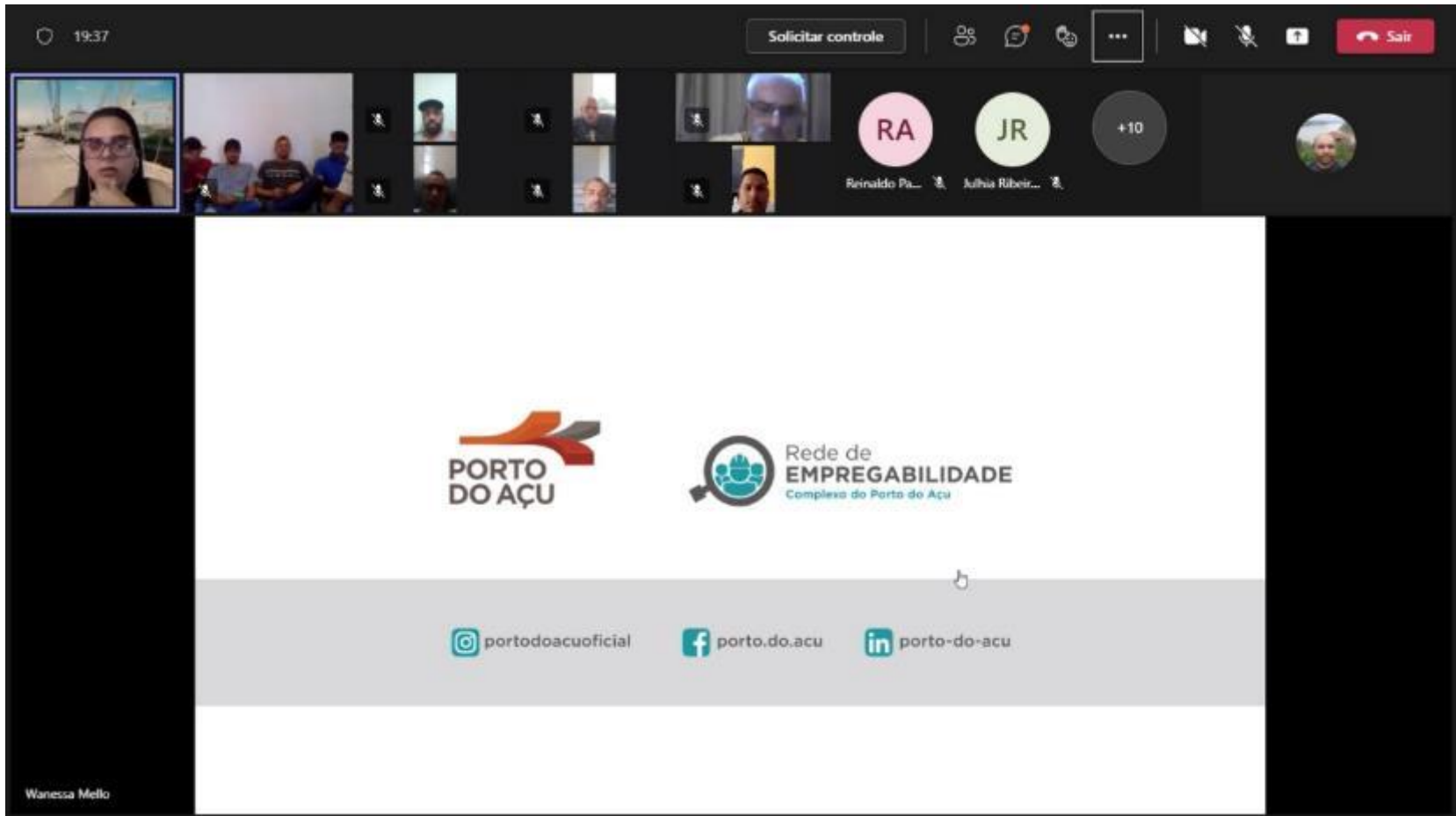

Essa ação é realizada semanalmente. Devido a pandemia, esse evento foi realizado de forma *online*. Os temas compartilhados envolvem Recursos Humanos, Meio Ambiente, Qualidade, Saúde e Segurança Ocupacional.

**Cerca de 700 trabalhadores**

