

# Desenvolvimento Portuário & ESG

## Organograma

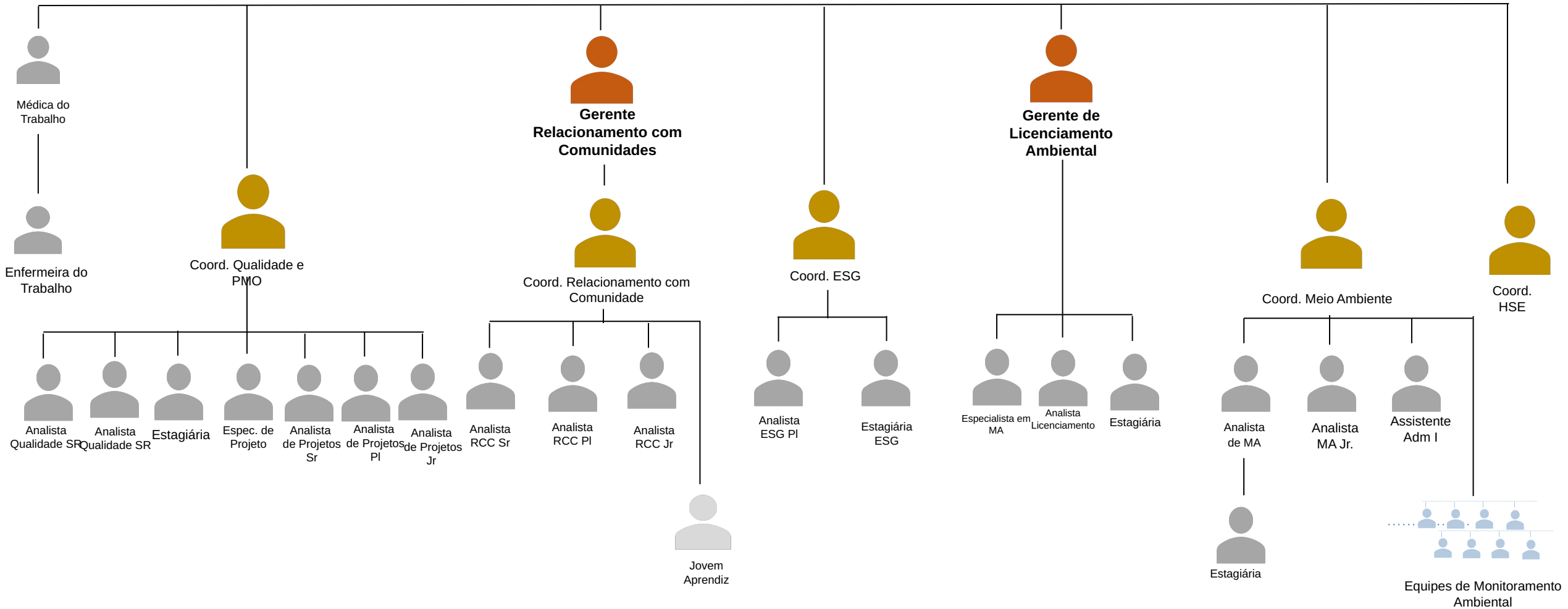

### Desenvolvimento Portuário & ESG



| NOME                   | FUNÇÃO                                     | FORMAÇÃO  |
|------------------------|--|---|
| Fernanda Sossai        | Gerente de Port Dev & ESG                  | Engenheira Ambiental e de Segurança do Trabalho |
| Carolina Brandl        | Gerente Licenciamento                      | Oceanógrafa                                     |
| Wanderson Sousa        | Gerente Relacionamento com Comunidade      | Biólogo   |
| Viviane Borges Campos  | Coordenadora ESG                           | Bióloga   |
| Luciola Marçal         | Coordenadora Relacionamento com Comunidade | Serviço Social                                  |
| Victor Sales           | Coordenador Qualidade e PMO                | Engenheiro de Produção                          |
| Jessica Medeiros       | Coordenadora HSE Corporativo               | Engenheira Ambiental e Sanitarista              |
| Betina Oliveira        | Coordenadora de Meio Ambiente              | Engenheira Ambiental                            |
| Bárbara Magliano       | Médica do Trabalho                         | Médica do Trabalho                              |
| Tomaz Brentano         | Especialista em Meio Ambiente              | Engenheiro Ambiental                            |
| Diego Almeida          | Especialista Gestão de Projetos 1          | Engenheiro de Produção                          |
| Michelle Santos        | Analista Ambiental SR                      | Engenheira Sanitária e Ambiental                |
| Thiago Conceição       | Analista Licenciamento SR                  | Geógrafo  |
| Bruno Esteves          | Analista Relacionamento com Comunidade SR  | Biólogo   |
| Sandro Nogueira        | Analista de Qualidade SR                   | Administração                                   |
| Thiago Pereira         | Analista Projetos SR                       | Engenheiro de Produção                          |
| Rafael Franco          | Analista ESG PL                            | Engenheiro Ambiental                            |
| Yara Moore             | Analista Projetos PL                       | Engenheira Civil                                |
| Júlia Rabelo           | Analista Relacionamento com Comunidade PL  | Internacionalista                               |
| Ingridi Sampaio        | Analista Ambiental JR                      | Engenheira Ambiental                            |
| Thaylla Ribeiro        | Analista de Projetos JR                    | Engenheira Eletricista                          |
| TBH                    | Analista de Qualidade                      | -   |
| Juçara Gomes           | Enfermeira do Trabalho                     | Enfermeira do Trabalho                          |
| Clicia Pessanha        | Assistente Administrativo                  | Engenheira Ambiental                            |
| Marina Silva           | Estagiária ESG                             | Estudante de Engenharia Ambiental               |
| Mayara Lopes           | Estagiária de MA                           | Estudante de Biologia                           |
| Carla Ribeiro          | Estagiária de Licenciamento Ambiental      | Estudante de Geografia                          |
| Raissa Campos          | Estagiária de Qualidade                    | Estudante de Engenharia de Produção             |
| Maria Eduarda Siqueira | Jovem Aprendiz                             | Estudante de Gestão de Recursos Humanos         |



# Controle Portuário

## Organograma



### Controle Portuário

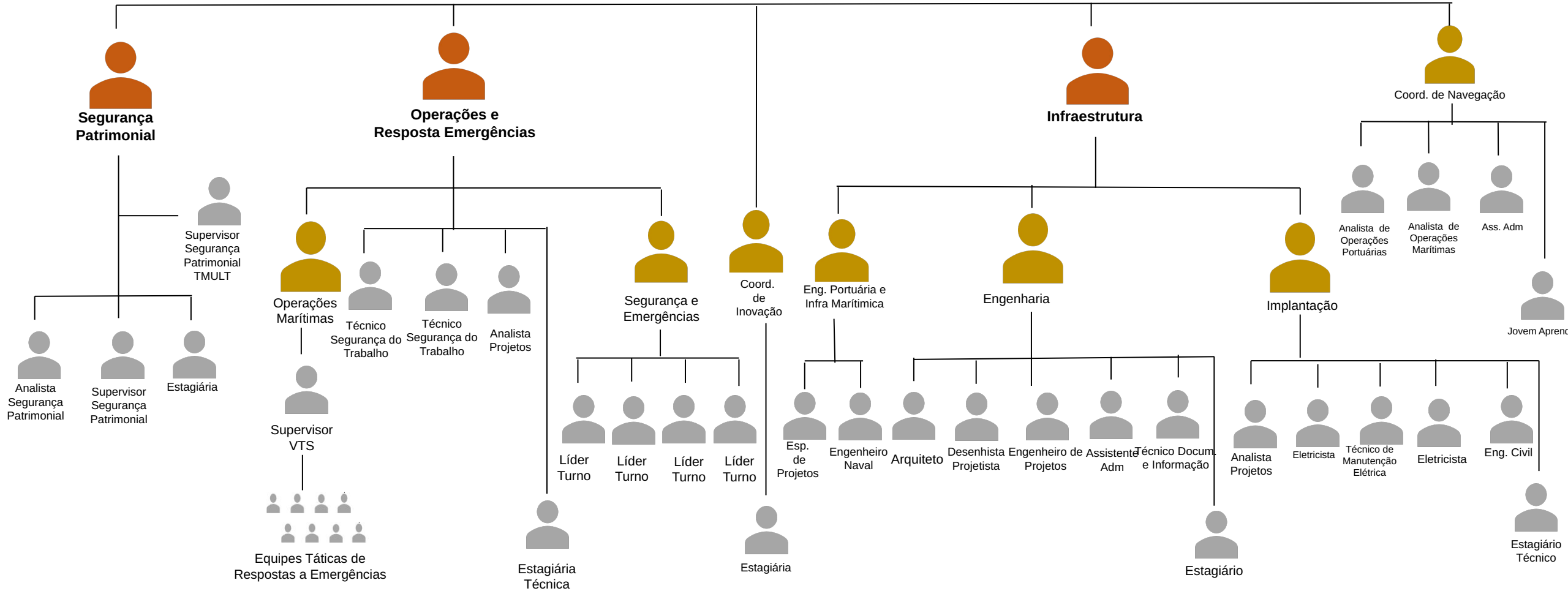

| NOME             | FUNÇÃO  | FORMAÇÃO                                |
|------------------|---|---|
| Gustavo Cruz     | Gerente Geral Port Control                      | Engenharia de Produção                  |
| João Chene       | Gerente Segurança Patrimonial                   | Administração de Empresas               |
| André Fabrício   | Gerente Core                                    | Oceanógrafo                             |
| Antonio Oliveira | Gerente de Infraestrutura                       | Engenharia Elétrica                     |
| Juliana Carneiro | Coordenadora de Inovação                        | Oceanógrafa                             |
| Rodrigo Baiense  | Coordenador de Navegação                        | Administração                           |
| Leandro Alves    | Supervisor de Segurança Patrimonial             | Gestão de Segurança Empresarial         |
| Maria Winnie     | Analista de Segurança Patrimonial               | Engenharia de Produção                  |
| Robson Vieira    | Supervisor de Segurança Patrimonial             | Ciências Contábeis                      |
| Yasmin Barbosa   | Estagiária                                      | Estudante de Administração              |
| Alexandre Gomes  | Coordenador Operações Marítimas                 | Ciências Navais                         |
| Renan Santos     | Coordenador Segurança e Emergências             | Gestão de Segurança Privada             |
| Paulo Tasaka     | Técnico de Segurança do Trabalho                | Tecnologia em Processos Gerenciais      |
| Bruno Branco     | Técnico de Segurança do Trabalho                | Técnico em Segurança do Trabalho        |
| Letícia Cardoso  | Analista de Projetos                            | Engenharia Mecânica                     |
| Larissa Nunes    | Estagiária Técnica                              | Tecnóloga em Gestão de Recursos Humanos |
| Artur Andrade    | Líder de Turno                                  | Segurança Privada                       |
| Mauricio Lopes   | Líder de Turno                                  | Segurança Privada                       |
| Nilmar Paixão    | Líder de Turno                                  | Segurança Privada                       |
| Estevão Viana    | Líder de Turno                                  | Segurança Privada                       |
| Heli Fernandes   | Coord. De Engenharia Portuária e Infra Marítima | Engenharia Civil                        |
| Felipe Cordeiro  | Coord. De Engenharia                            | Engenharia Civil e de Produção          |
| Rodrigo Matos    | Coord. De Implantação                           | Engenharia Elétrica                     |
| Olavo Franco     | Especialista de Projetos I                      | Engenharia de Produção                  |
| Gabriel Alves    | Estagiário                                      | Estudante de Engenharia Civil           |

| NOME               | FUNÇÃO                              | FORMAÇÃO                              |
|--------------------|-------------------------------------|---------------------------------------|
| Alexandre Ishikawa | Engenheiro Naval JR                 | Engenharia Naval Naval                |
| Dhonatan Nevez     | Arquiteto PL                        | Arquiteto                             |
| Wesdley Sena       | Desenhista Projetista               | Técnico em Agrimensura                |
| Roberto Filho      | Engenheiro de Projetos SR           | Engenharia Civil                      |
| Maristela Sardinha | Tec. De Docum. E Informação         | Biblioteconomia                       |
| Marilúcia Silva    | Analista de Projetos JR             | Engenharia Civil                      |
| Jorge Campos       | Analista de Projetos SR             | Engenharia Civil                      |
| Luiz Mamedes       | Eletricista III                     | Técnico em eletrotécnica              |
| Renato Sousa       | Técnico de Manutenção PL            | Técnico em eletrotécnica              |
| Gustavo Zacarias   | Eletricista II                      |                                       |
| Érica Rangel       | Engenheira Civil SR                 | Engenheira Civil                      |
| Rodrigo Rangel     | Analista de Operações Portuárias SR | Logística                             |
| Tamiris Chagas     | Analista de Operações Marítimas PL  | Engenharia de Produção                |
| Acione Gama        | Assistente Administrativo II        | Técnico Administrativo                |
| Rayanne Santo      | Jovem Aprendiz                      | Estudante de Engenharia da Computação |
| Luisa Quintanilha  | Estagiária                          | Estudante de Engenharia Ambiental     |
| Andreia Santos     | Operadora de VTS                    | Sociologia                            |
| Mariana Trindade   | Operadora de VTS                    | Engenharia de produção                |
| Tauane Alves       | Operadora de VTS                    |                                       |
| Felipe Hilario     | Operador de VTS                     | Bacharel em Ciências Náuticas         |
| Eliza Vieira       | Operador de VTS                     | Relações Internacionais               |
| Felipe Barbosa     | Operador de VTS                     | Técnico em Eletromecânica             |
| Alexandra de Sousa | Operador de VTS                     |                                       |
| Melissa Sendinez   | Assistente CORE                     | Comércio Exterior                     |
| Juliane Serrão     | Assistente CORE                     | Relações Internacionais               |



# Relações Portuárias e Reserva Caruara

## Organograma

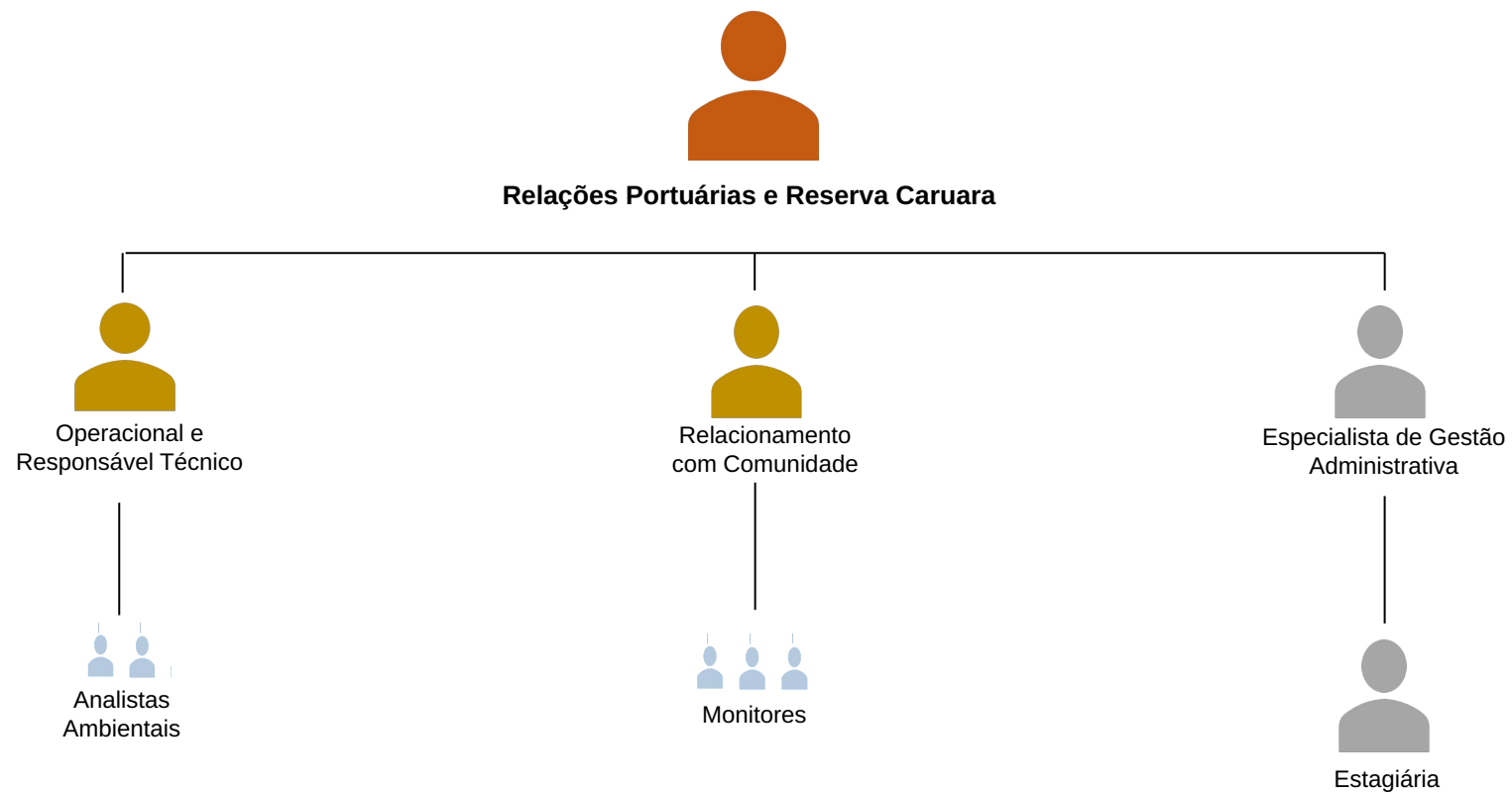

| NOME              | FUNÇÃO  | FORMAÇÃO                   |
|-------------------|---|----------------------------|
| Caio Cunha        | Gerente Relações Portuárias e Reserva Caruara | Direito                    |
| Daniel Nascimento | Coordenador Operacional e responsável técnico | Engenheiro Florestal       |
| Priscila Pessanha | Coordenadora de Relacionamento com Comunidade | Serviço Social             |
| Ana Concebida     | Especialista Gestão Administrativa            | Comunicação Social         |
| Luriam Linhares   | Estagiária                                    | Estudante de Administração |